

una exposición de Israel Quero
organizada por guadalajara90210

inauguración: viernes 21 de febrero, 18:00 - 21:00
22 de febrero - 28 de febrero 2020, con cita
guadalajara90210@gmail.com

edison 137, planta baja, col. san rafael
cdmx, méxico

La relación de fuerzas se presenta como un conjunto de cosas que están plegadas las unas a las otras. Se trata de un conjunto de singularidades a velocidades diversas, organizadas a partir de una perspectiva cónica. El individuo se encuentra en el vértice y deviene punto de vista al experimentar este compuesto de sensaciones que nacen y se distribuyen en un campo de inmanencia.

Israel Quero estudió filosofía en la Universidad de Granada, en España, artes visuales en la ENPEG "La Esmeralda", en la Ciudad de México, y en la Academia Superior de Artes de Bogotá, Colombia. En 2015 fue beneficiario de la beca de estudios de posgrado en el extranjero de la Fundación INBA. La obra de Israel Quero se encuentra en el plano múltiple del sentido, en donde cada elemento que la conforma actúa en conexión con los demás, como si se tratara de un compuesto en constante flujo. Su práctica se extiende a la curaduría y a la organización de exposiciones de manera independiente. Su trabajo se ha expuesto en Colombia, España y México.

SALA 1



Israel Quero
Serie de plegados, 2020
Ensamble de materiales
Dimensiones variables



Israel Quero
Elemento 30, 2020
Cerámica y agua
Dimensiones variables



Israel Quero
Elemento 29, 2020
Hojas de elote
Dimensiones variables



Israel Quero
Elemento 28, 2020
Hierro y caucho
Dimensiones variables



Israel Quero
Elemento 27, 2020
Costilla de perro y alambre galvanizado
Dimensiones variables



Israel Quero
Elemento 26, 2020
Carrizo y acero
Dimensiones variables



Israel Quero
Elemento 25, 2020
Calabazo y conchas
Dimensiones variables



Israel Quero
Elemento 24, 2020
Copas de brassiere y madera
Dimensiones variables



Israel Quero
Elemento 23, 2020
Rábano negro y hueso
Dimensiones variables



Israel Quero
Elemento 22, 2020
Conchas, ajo, caracól y hueso
Dimensiones variables

SALA 1

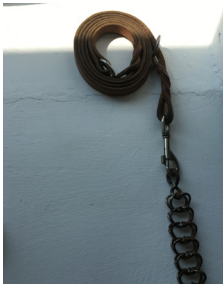

Israel Quero
Elemento 21, 2020
Correa de perro y cadena
Dimensiones variables



Israel Quero
Elemento 20, 2020
Cadena, piedra y costilla
de perro
Dimensiones variables



Israel Quero
Elemento 19, 2020
Tacón y cabello
Dimensiones variables



Israel Quero
Elemento 18, 2020
Cuernos de chivo
Dimensiones variables



Israel Quero
Elemento 17, 2020
Concha de ostra y hueso
de aguacate
Dimensiones variables



Israel Quero
Elemento 16, 2020
Pernoné de gallina y nylon
Dimensiones variables



Israel Quero
Elemento 15, 2020
Enequén y semillas
de naranja
Dimensiones variables



Israel Quero
Elemento 14, 2020
Espejo retrovisor y
víbora seca
Dimensiones variables



Israel Quero
Elemento 13, 2020
Cuernos de toro
Dimensiones variables



Israel Quero
Elemento 12, 2020
Cinturón y hueso de perro
Dimensiones variables

SALA 1



Israel Quero
Elemento 11, 2020
Llave y hueso de perro
Dimensiones variables



Israel Quero
Elemento 10, 2020
Exhibidor y hoja de bamú
Dimensiones variables



Israel Quero
Elemento 9, 2020
Semillas de mamey
Dimensiones variables



Israel Quero
Elemento 8, 2020
Cuchara y pestaña de pelo natural
Dimensiones variables



Israel Quero
Elemento 7, 2020
Lámina, semillas y madera
Dimensiones variables



Israel Quero
Elemento 6, 2020
Cabello natural
Dimensiones variables



Israel Quero
Elemento 5, 2020
Tacones
Dimensiones variables



Israel Quero
Elemento 4, 2020
Libro y ajo
Dimensiones variables



Israel Quero
Elemento 3, 2020
Pelo natural, frasco y piedra
Dimensiones variables



Israel Quero
Elemento 2, 2020
Brassiere y semillas de mamey
Dimensiones variables

SALA 1



Israel Quero
Elemento 1, 2020
Coco y calabazo
Dimensiones variables



Israel Quero
La curvatura de la materia, 2019
Hule, caucho, hueso de res y acrílico
54 x 56 x 6 cm



Israel Quero
Fuerza plástica 3, 2019
Extensiones de cabello natural y artificial, hueso de perro, yeso y repisa
100 x 30 x 47 cm



Israel Quero
Devenir vegetal del animal, 2020
Toallero y piel de chivo
70 x 80 x 20 cm

SALA 2

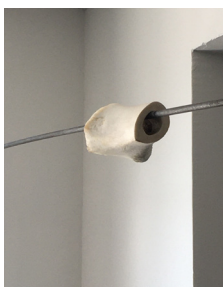

Israel Quero
Línea curva, 2020
Varilla de hierro y hueso
133 x 11 x 7 cm



Israel Quero
Caballo sentado, 2020
Silla, saco, crin de caballo
70 x 90 x 50 cm



Israel Quero
Doble cono, 2020
Cuernos de toro
40 x 17 x 12 cm



Israel Quero
Convexo, 2019
Madera
33 x 7.5 x 4 cm

SALA 2



Israel Quero
Devenir animal del vegetal,
2019
Sombrero de paja y tallo de
coco
60 x 50 x 50 cm



Israel Quero
Cóncono, 2019
Molcajete y pelota
21 x 22 x 22 cm



Israel Quero
*El ángulo afectado por la
curva*, 2020
Plástico
28 x 18 x 1.5 cm

SALA 3



Israel Quero
Devenir-animal 4/6, 2018
Tacón y costilla
15 x 15 x 6 cm



Israel Quero
Efecto de superficie 2, 2020
Saco y perchero
95 x 33 x 15 cm



Israel Quero
Cuerpo en reposo, 2019
Vértebra de perro y
alambre
117 x 16 x 14 cm

SALA 4



Israel Quero
Devenir-vegetal, 2018
Zapato y hoja de palma
120 x 126 x 19 cm



Israel Quero
La trayectoria de los cuerpos, 2019. Base de madera, caucho, hierro, cuerno de chivo, conchas y arracada
100 x 120 x 16 cm



Israel Quero
La curvatura de la superficie, 2019
Costilla de perro y metal
22 x 8.5 x 2.5 cm



Israel Quero
Fuerza de resistencia, 2019
Pantalón y tacón
113 x 40 x 16 cm



Israel Quero
Estudio sobre el movimiento, 2019, estante de lámina, aspirina, atlas, conchas, chicle, piedras, uncel y jabón
146 x 55 x 52 cm

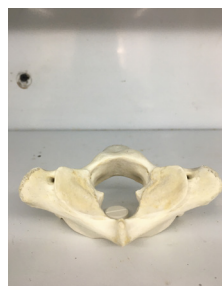

Israel Quero
Elemento 1, 2019
Atlas y aspirina
9 x 6 x 4 cm



Israel Quero
Elemento 2, 2019
Piedra con uncel
9 x 12 x 14 cm



Israel Quero
Elemento 3, 2019
Piedra y jabón
10 x 5 x 8 cm



Israel Quero
Elemento 4, 2019
Conchas y chicle
17 x 15 x 5 cm



Israel Quero
Fuerza de cadera, 2019
Hueso
Dimensiones variables
19 x 13 x 5 cm

SALA 5



Israel Quero
Pliegue sobre pliegue, 2020
Hierro y costilla
26 x 36 x 3 cm



Israel Quero
Percepto de toro, 2020
Bota piel de vacuno y cuerno de toro
28 x 34 x 9 cm



Israel Quero
Mueble barroco, 2020
Ensamble de materiales
85 x 125 x 31 cm



Israel Quero
Punto de vista sobre la ciudad, 2019
Madera
75 x 35 x 44 cm



Israel Quero
Línea de curvatura variable 2
2020
Lazo y cuerno de cabra
124 x 5 x 4 cm



Israel Quero
Puerta plegada, 2020
Puerta de madera
193 x 72 x 9 cm



Israel Quero
Cuerpo elástico 2, 2020
Concha y caucho
82 x 70 x 15 cm



Israel Quero
Fuerza imperceptible, 2019
Trenza de ajos, piedra, veladora y vaso de agua
Dimensiones variables



Israel Quero
Fuerza de resistencia 2, 2019
Cinturón y zapato
70 x 10 x 16 cm



Israel Quero
Devenir bestia, 2019
Casco sobre piel de oveja
27 x 107 82 x cm

SALA 5



Israel Quero
Compresión, 2019
Concha y tapa de aluminio
40 x 40 x 5 cm



Israel Quero
Lata múltiple, 2019
Latas
26 x 16 x 16 cm



Israel Quero
Elemento suspendido, 2019
Correa de caucho, metal y
piedra para moler
188 x 50 x 8 cm



Israel Quero
Fuerza elástica, 2019
Cuero y acero
42 x 10 x 7 cm



Israel Quero
Presión, 2019
Varillas de hierro
66 x 2.5 x 5 cm



Israel Quero
Conjunto de perfiles, 2020
Hierro, acero, caucho
Dimensiones variables



Israel Quero
Cuerpo en reposo 2, 2019
Collar de perro, gancho de
metal, lazo y machete
150 x 8 x 13 cm



Israel Quero
Crin vegetal, 2019
Lazo y enequén
50 x 80 x 12 cm



Israel Quero
Inclusión, 2020
Tierra y hoja de palma
140 x 40 x 16 cm